

Tutti gli utenti di **BIKE** con regolare contratto di assistenza riceveranno gli [aggiornamenti](#) in modalità automatica.

Seguendo le istruzioni si potranno scaricare la nuova versione del programma che aggiorna le procedure standard insieme ad un documento che contiene le novità e le principali funzionalità.

META INFORMATICA resta a completa disposizione per fornire assistenza personalizzata alle aziende che avessero richieste specifiche.

AGGIORNAMENTI AUTOMATICI

Con questo aggiornamento sarà possibile scegliere tra 2 procedure di aggiornamento: 'Full' o 'Lite'. **META INFORMATICA** ha pensato a questa offerta per rendere agevole l'operazione di aggiornamento a tutti gli utenti. Di seguito, una breve spiegazione delle 2 procedure:

- . la versione 'Full', è più pesante, ma contiene tutti gli aggiornamenti distribuiti fino ad ora ed è consigliata per tutti coloro che non sanno a che versione sono, informazione comunque reperibile in basso a destra del menù generale di BIKE;
- . la versione 'Lite', è più leggera perché contiene solo le ultime sistemazioni/migliorie ed è consigliata per tutti coloro che sono perfettamente in linea con gli aggiornamenti rilasciati.

Si ricorda che la versione installata viene visualizzata in basso a destra del menù generale, come riportato di nell' esempio di seguito:

[Vers. 2018.5, Aggiornamento Automatico del 05/09/2018](#)

Le varie versioni sono contraddistinte dall'anno di rilascio e un progressivo numerico accompagnato dalla data di esecuzione dell'aggiornamento. Informazione che verrà sempre riportata anche nelle note che le accompagneranno.

RICORDIAMO CHE IL FILE DI AGGIORNAMENTO PUO' ESSERE SCARICATO DA QUALSIASI POSTAZIONE DI LAVORO MA VA ESEGUITO ESCLUSIVAMENTE SUL SERVER, CON TUTTI GLI OPERATORI FUORI DALL'APPLICATIVO BIKE.

L'AGGIORNAMENTO SI PUO' CONSIDERARE AVVIATO SOLO DOPO AVER CLICCATO SUL PULSANTE CON LA SCRITTA "AVVIA AGGIORNAMENTO" E NON PRIMA.

DURANTE LA FASE DI AGGIORNAMENTO RIMARRA' APERTA UNA FINESTRA CHE MOSTRA LO STATO DI AVANZAMENTO E SI CONSIDERERA' CONCLUSO SOLO QUANDO COMPARIRA' IL MESSAGGIO :

"AGGIORNAMENTO TERMINATO CON SUCCESSO".

Aggiornamento Bike V. 2019.3

INDICE ARGOMENTI TRATTATI

- 1) FATTURAZIONE ELETTRONICA PAG.3
 - a. Cruscotto Fatture Passive
 - b. Abbinamenti Fatture Passive (evasione DDT Acquisto)
 - c. Cruscotto Fatture Attive

- 2) FATTURE PAG. 4
 - a. Gestione Dichiarazioni Intento
 - b. Contabilizza/Scontabilizza singolo documento
 - c. Gestione Acconti in fattura
 - d. Blocco fatture già inviate allo SDI
 - e. Riferimento Nota di Credito

- 3) CLIENTI PAG. 6
 - a. Inserimento codice univoco
 - b. Controlli su C.F. e/o P.Iva

- 4) ALTRO PAG. 6
 - a. Ratei e Risconti
 - b. Estratto Contabile
 - c. Codici Iva
 - d. Tabella Fatture
 - e. Inventario Magazzino

1) FATTURAZIONE ELETTRONICA

a. Cruscotto Fatture Passive

- inserito filtro per Partita Iva del Fornitore

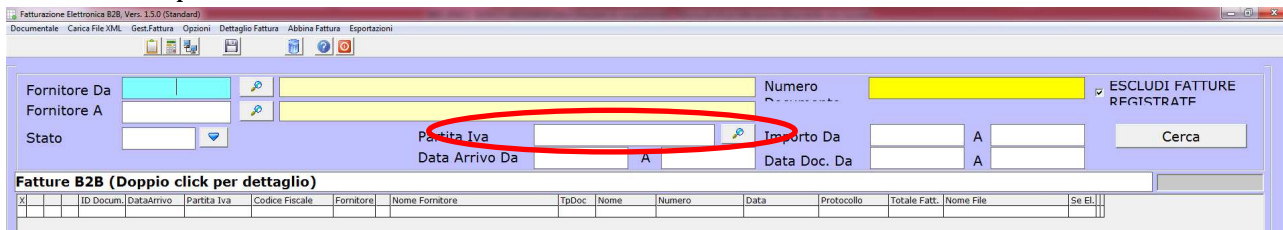

- Inserito tasto per attribuire o togliere le date di Inizio/Fine competenza

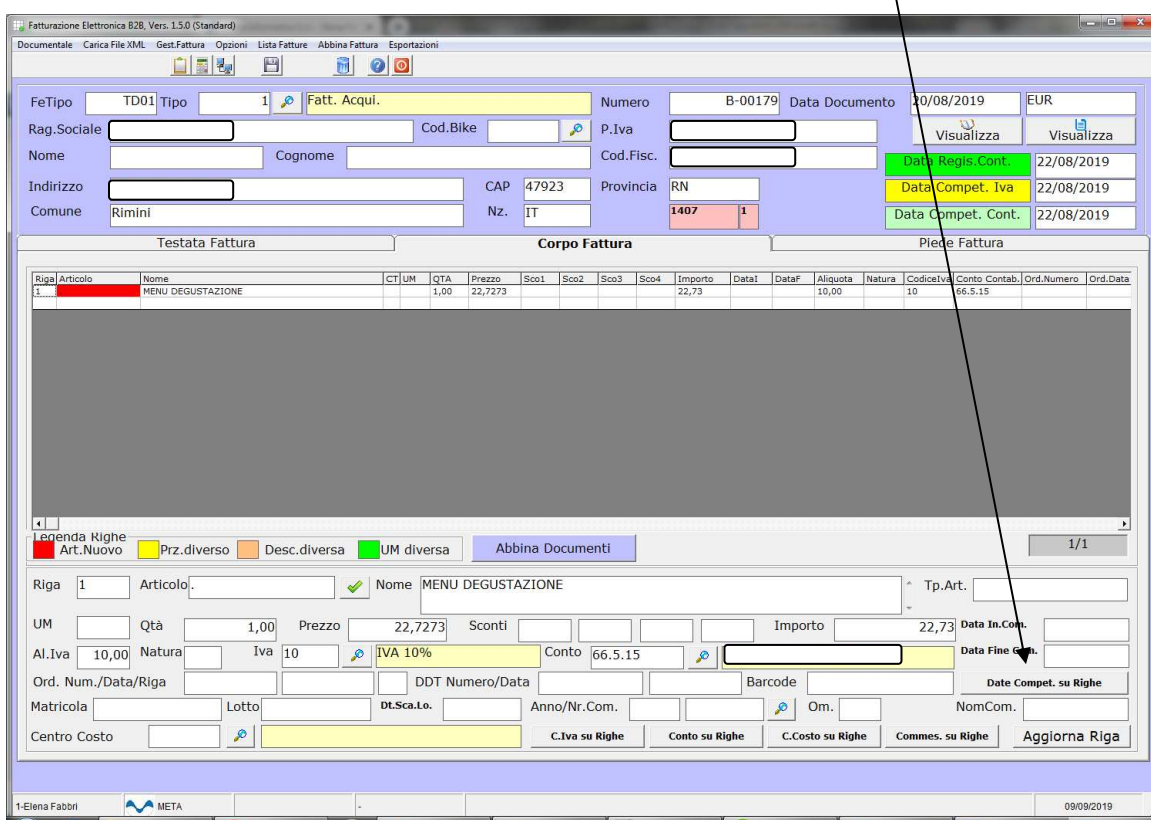

- Inserito controllo in fase di Scarico delle fatture passive, che non venga contemporaneamente avviato da due postazioni.
- In caso di Spese di Trasporto se sostituito l'articolo specifico viene riportato anche il Conto Contabile Relativo
- Aggiunta la possibilità di gestire le date di Registrazione secondo la comodità dell'utente :

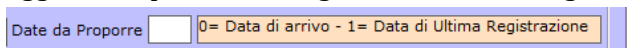

- 0/vuoto = Data Arrivo
- 1 = Data ultima Registrazione all'entrata viene proposta la data di arrivo e successivamente vengono proposte le date appena salvate

b. Abbinamenti Fatture Passive:

- nelle Opzioni FE abbiamo dato la possibilità di gestire l'evasione manuale dei DDT evitando il passaggio per Abbinamenti;
- nella Gestione di Abbinamenti degli Ordini aggiunta la colonna "Se Riga Comunque Evasa";

c. Cruscotto Fatture Attive

- Inserito controllo che il file XML creato non superi i 5MB;
- Migliorati altri controlli nella creazione del file che risultavano motivo di scarto da parte dell'Agenzia

2) FATTURE

a. Lettere d'intento :

- sono stati spostati i riferimenti alle lettere d'intento impiegate, nel piede della fattura anziché nel corpo, al fine di migliorare l'aggancio di eventuali spese di incasso.

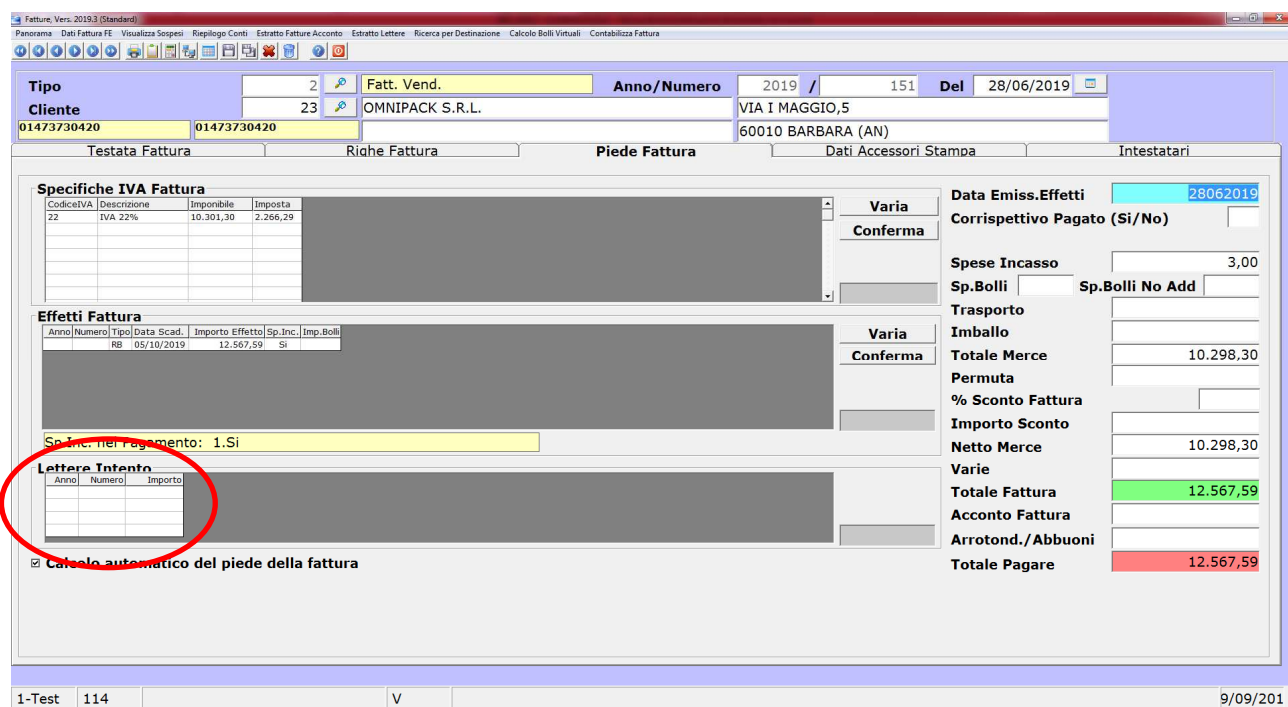

b. Contabilizza / Scontabilizza sul singolo documento:

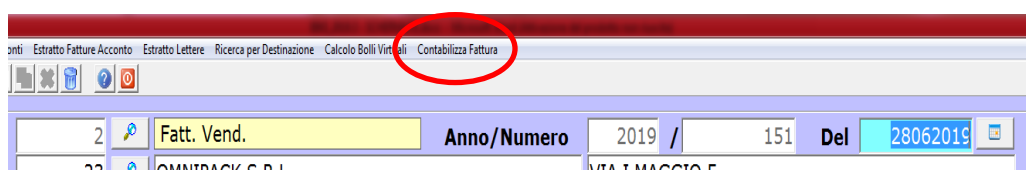

c. Gestione Acconti in Fattura:

- Migliorata la gestione delle Fatture di Acconto permettendo l'uso di piu' Articoli in Acconto con Aliquote iva diverse

- **10.21 Tipo delle Fatture di Acconto** 7,8,9 Nelle Opzioni Gestionali al punto 10.21 è possibile indicare più tipi di Fatture Acconto;
- Negli articoli vanno creati più codici (/Acconto, (/Acconto2, /Acconto3..) che utilizzano aliquote iva diverse.
- Nel Corpo della Fatture, al momento del Saldo viene proposto il tasto “Fat.Acconto” evidenziato in verde

All’apertura vengono mostrate tutte le righe aperte con Fatture di Acconto appartenenti a quel cliente

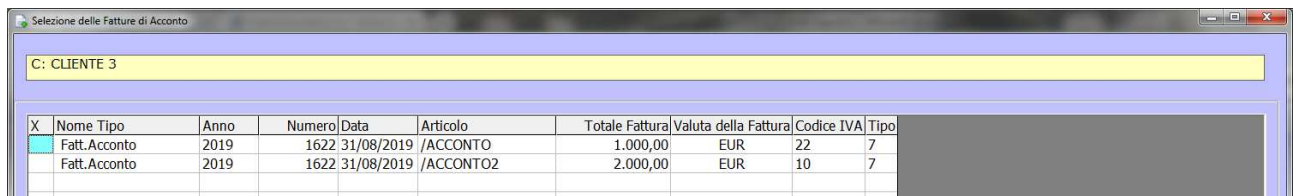

X	Nome Tipo	Anno	Numero	Data	Articolo	Totale Fattura	Valuta della Fattura	Codice IVA	Tipo
<input checked="" type="checkbox"/>	Fatt.Acconto	2019	1622	31/08/2019	/ACCONTO	1.000,00	EUR	22	7
<input type="checkbox"/>	Fatt.Acconto	2019	1622	31/08/2019	/ACCONTO2	2.000,00	EUR	10	7

d. Blocco Fatture già inviate allo SDI

- Abbiamo aggiunto l’opzione Gestionale 10.30 per bloccare l’utente che vuole effettuare variazioni su una fattura inviata allo SDI

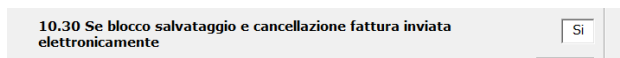

e. Inserimento del Riferimento Fattura nella Nota di Credito

- Nel caso in cui si voglia indicare la fattura alla quale la Nota di Credito fa riferimento possiamo inserire Data e N° documenti su Dati Fattura FE

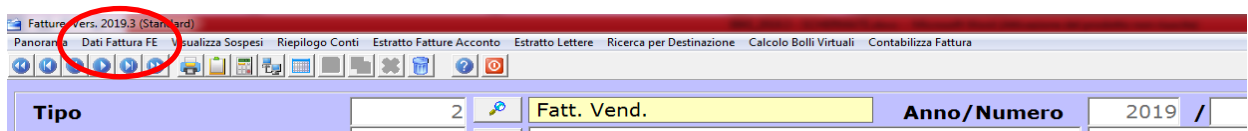

E successivamente nel riquadro “Riferimento Nota di Credito”

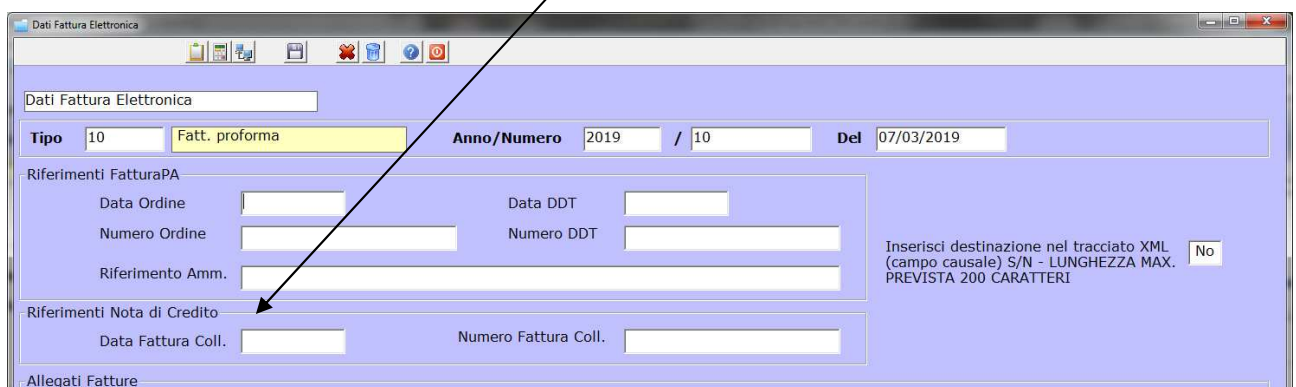

Dati Fattura Elettronica

Tipo: 10 Fatt. proforma Anno/Numero: 2019 / 10 Del: 07/03/2019

Riferimenti FatturaPA

Data Ordine: [] Data DDT: []
 Numero Ordine: [] Numero DDT: []
 Riferimento Amm.: []

Riferimenti Nota di Credito

Data Fattura Coll.: [] Numero Fattura Coll.: []

Inserisci destinazione nel tracciato XML (campo causale) S/N - LUNGHEZZA MAX. PREVISTA 200 CARATTERI No

3) CLIENTI

- a. Inserimento Codice Univoco
- b. Controlli su C.F. e/o P.iva per clienti Italiani e Esteri
 - Abbiamo aggiunto Controlli e Automatismi per una migliore compilazione delle anagrafiche viste le segnalazioni di scarto introdotte dall’Agenzia delle entrate:
 - In caso di Cliente con Nazionalità Italiana attribuiamo in automatico il Codice Univoco ‘0000000’;
 - In caso di Cliente Estero attribuiamo in automatico il Codice Univoco ‘XXXXXXX’;
 - In caso di Cliente Extra-UE la Partita Iva non può essere vuota quindi in assenza suggeriamo di inserire il codice dell’anagrafica e di salvarlo come Impresa;
 - In caso di Cliente Ue la Partita Iva non può essere vuota quindi in assenza suggeriamo di inserire il codice dell’anagrafica e di occupare gli spazi restanti per rispettare la lunghezza richiesta dal paese di appartenenza;
 - In ogni caso (UE o Extra-UE) consigliamo di non compilare mai il Codice Fiscale altrimenti viene controllato dall’Agenzia come Privato Italiano.

4) ALTRO

- a. Ratei e Risconti
 - Inserita la segnalazione per le righe di Ratei e Risconti che sono già state registrate. ■
Nel fare le registrazioni contabili, queste verranno saltate
 - Mentre le righe evidenziate in Giallo ■ permettono di individuare registrazioni contabili che per i periodi inseriti possono essere registrate come Fatture da Emettere / da Ricevere.

The main part of the interface is a table with columns: Data, Anno, Numero, Conto, Descrizione Conto, Dare, Avere, Data Inizio, Data Fine, Centro Costo, Descrizione, Anno Compressa, N. Compressa, and Descrizione. The table contains several rows of data, with some rows highlighted in green and others in yellow.

Below the table, there are three buttons: 'Fatture da emettere / ricevere' (yellow), 'Conti Patrimoniali' (red), and 'Già Inserite' (green). A '1/80' indicator is also present.

The bottom section of the interface shows a detailed view of a specific entry. It includes fields for 'Data' (13/07/2018), 'Anno' (2018), 'Numero' (11138), and 'Conto' (68.7.4). The 'Dare' field is set to 565,50 and 'Avere' is empty. The 'Da Periodo di Competenza' is '04/07/2018' and 'A Periodo di Competenza' is '03/07/2019'. The 'Descrizione' field contains 'ASSICURAZIONE AUTO'. There are also buttons for 'Aggiorna Riga', 'Annulla Registrazioni Contabili', 'Fai Registrazioni Contabili', and 'Registrazioni Contabili Aggiuntive'.

b. Estratto Contabile

- Aggiunta in stampa la scelta per considerare
Data Registrazione – Data Competenza Iva – Data Competenza Contabile

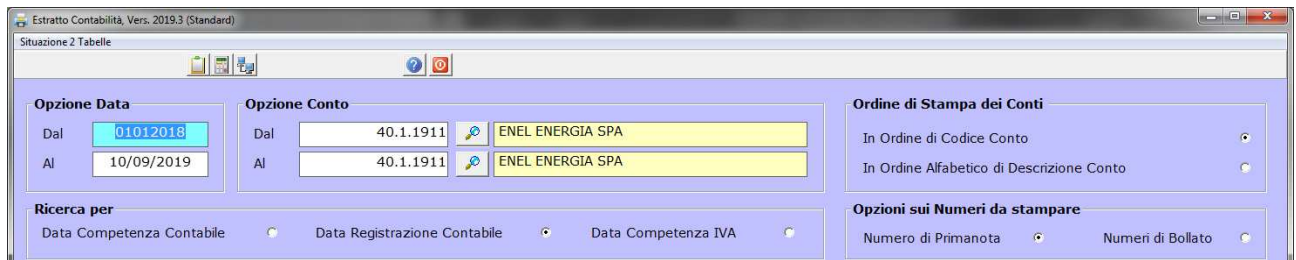

- Nella griglia migliorata l'apertura degli allegati per permettere di visualizzare quello richiesto

11/03/2019	2019	3291	2019	414	28/02/
11/03/2019	2019	3292	2019	415	28/02/
Vedi Allegato					
Vedi Allegato Documentale					
Vedi Allegato Fattura FE					
31/05/2019	2019	3353	2019	1	31/05/

c. Codici Iva

Aggiunta la spunta 'Se Comunicazione Iva Periodica' per facilitare le combinazioni tra Tipi e Natura nei Codici Iva oggetto di comunicazione telematica.

La procedura di aggiornamento esegue la compilazione del campo a 'Si' per tutti i codici iva tranne quelli con Tipoiva uguale a 6

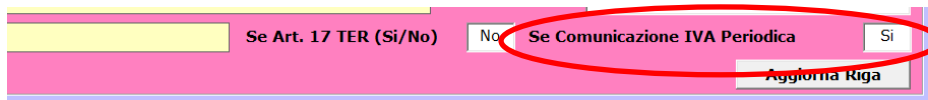

In presenza di :

- tipo iva 1 - 2 e 4 non deve esserci fetiponatura ad eccezione dei codici che hanno il tipo inversione dove viene accettata la natura N6;
- tipo iva 6 può avere solo FeTipoNatura N1 o N2
- tipo iva 7 può avere solo FeTipoNatura N4 o N6;
- tipo iva 8 può avere solo FeTipoNatura N3 o N5

d. Tabella Fatture

Aggiunto il controllo se presente o meno il Sezionale Documentale utile per gli utenti che effettuano la conservazione con Meta Informatica.

e. Inventario Magazzino

Aggiunto il Data Scadenza Lotto in caso di raggruppamento per Lotto